

**Objet :**

# COMMENT CONFIGURER MON COMPTE TANGO MAIL SUR WINDOWS LIVE MAIL ?

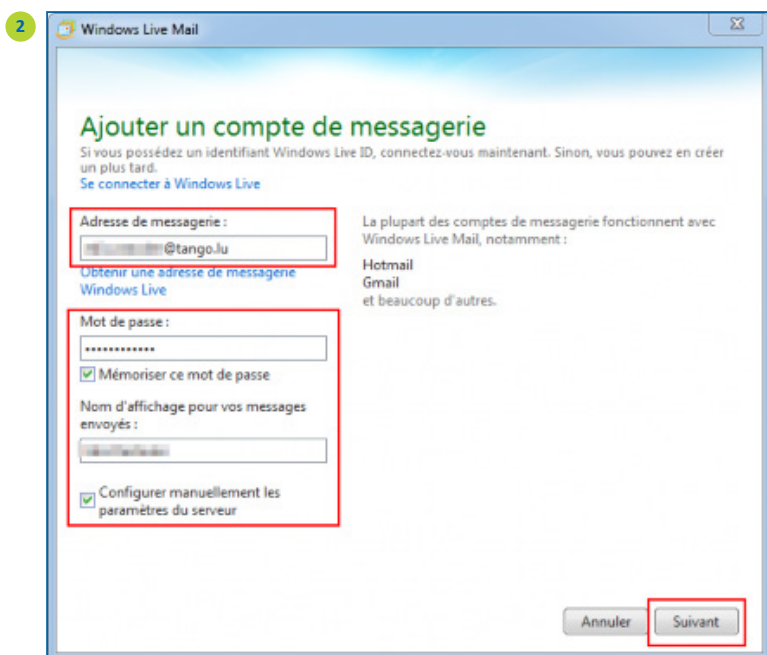
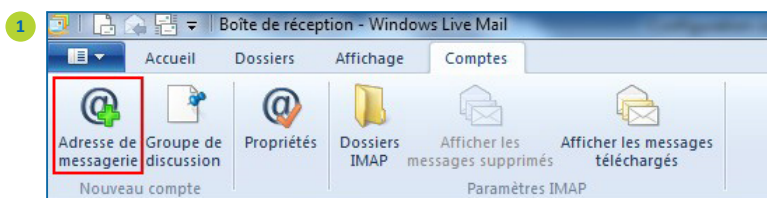

1 Démarrez Windows Live Mail puis accédez à l'onglet **Comptes** puis sur **Adresse de messagerie**

2 Renseignez les champs de la façon suivante :  
- Adresse de messagerie : *vousre\_compte@tango.lu*  
- Mot de passe : *vousre mot de passe*  
- Nom d'affichage pour vos messages envoyés :  
*Vousre Nom et Prénom*

Puis cliquez sur **Suivant**

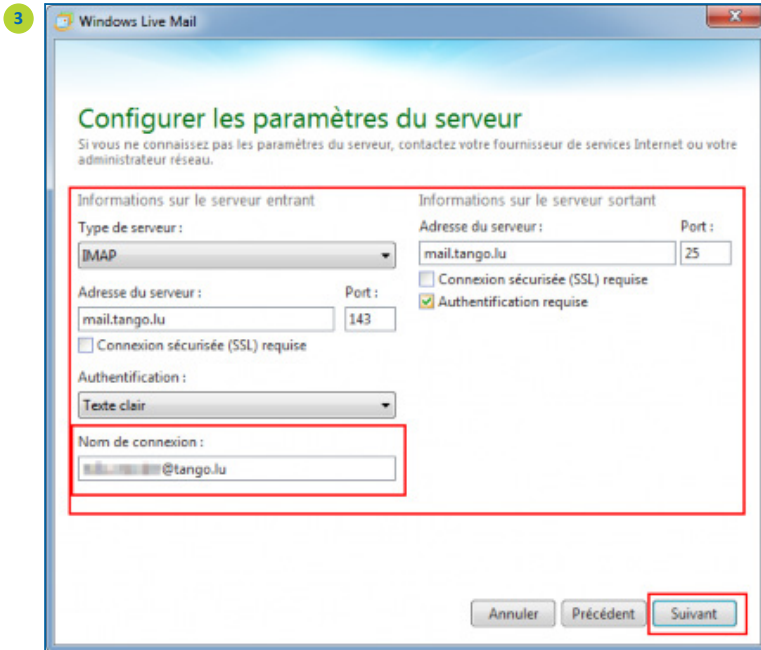

- 3 Type de serveur : **IMAP**
- Adresse du serveur : *imap.tango.lu*
  - Port : 143
  - Authentification : *Texte clair*
  - Nom de connexion : *votre adresse mail tango*
  - Adresse du serveur (SMTP) : *mail.tango.lu*
  - Port : 25
  - Cochez la case **Authentification requise**

Confirmez les paramètres à l'aide du bouton **Suivant**

- 4 Votre compte e-mail @tango.lu est configuré correctement et pour terminer la configuration cliquez sur le bouton **Terminer**

N'hésitez pas à contacter notre Service Clients si vous rencontrez des problèmes de configuration de votre e-mail @tango.lu en composant le 27 777 617

